

おかやま

# 女子旅

みまさかのくに

美しさを  
作る  
旅にしよう!



岡山県の北、「美作国」には  
みまさかのくに  
美しさの源がたくさんありました。

みまさかのくに  
美作国 MAP

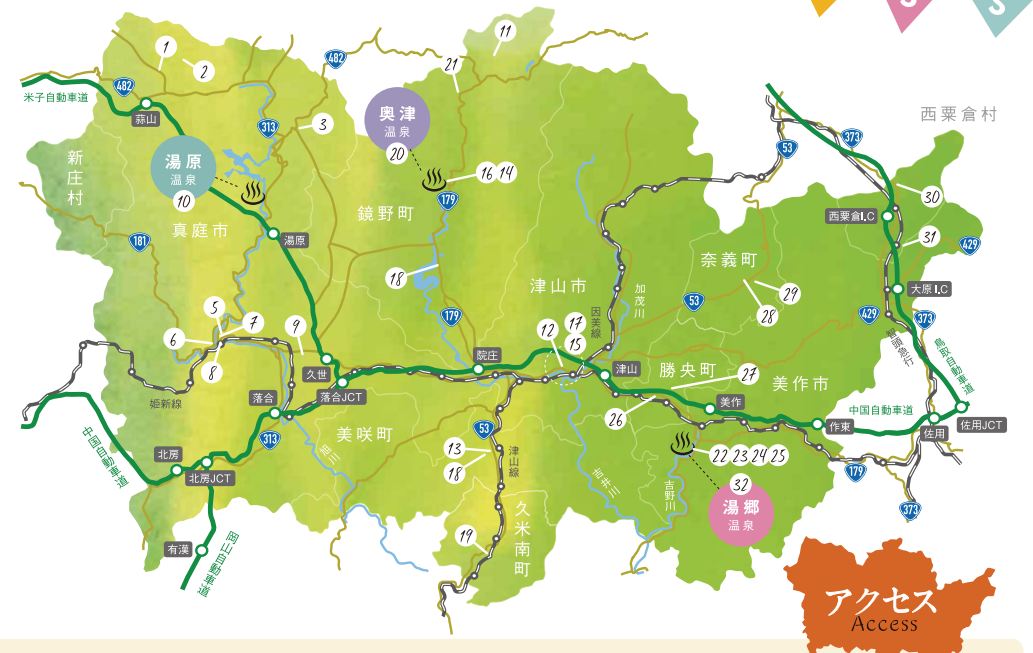

<p><b>飛行機～岡山空港～車で</b></p> <p>岡山空港までの所要時間(直行便利用)</p> <ul style="list-style-type: none"> <li>羽田空港から ..... 1時間20分</li> <li>新千歳空港から ..... 2時間10分</li> <li>那覇空港から ..... 1時間45分</li> </ul> <p>岡山空港からの所要時間(車)</p> <ul style="list-style-type: none"> <li>湯原温泉まで ..... 約1時間40分</li> <li>奥津温泉まで ..... 約2時間10分</li> <li>湯郷温泉まで ..... 約1時間30分</li> </ul>	<p><b>新幹線で</b></p> <p>JR岡山駅までの所要時間 (のぞみ利用/みずほ利用)</p> <ul style="list-style-type: none"> <li>東京駅から ..... 3時間12分</li> <li>名古屋駅から ..... 1時間35分</li> <li>新大阪駅から ..... 44分</li> <li>広島駅から ..... 34分</li> <li>博多駅から ..... 1時間37分</li> <li>熊本駅から ..... 2時間13分</li> <li>鹿児島中央駅から ..... 2時間57分</li> </ul>	<p><b>岡山駅から列車で</b></p> <p>岡山駅からの所要時間(快速ことぶき利用)</p> <ul style="list-style-type: none"> <li>津山駅まで ..... 約70分</li> <li>中国勝山駅まで(津山駅経由) ..... 約2時間30分</li> <li>林野駅まで(津山駅経由) ..... 約1時間40分</li> </ul> <p><b>岡山駅から車で</b></p> <p>岡山駅からの所要時間(車)</p> <ul style="list-style-type: none"> <li>湯原温泉まで ..... 約1時間30分</li> <li>奥津温泉まで ..... 約2時間</li> <li>湯郷温泉まで ..... 約1時間47分</li> </ul>
---	--	--

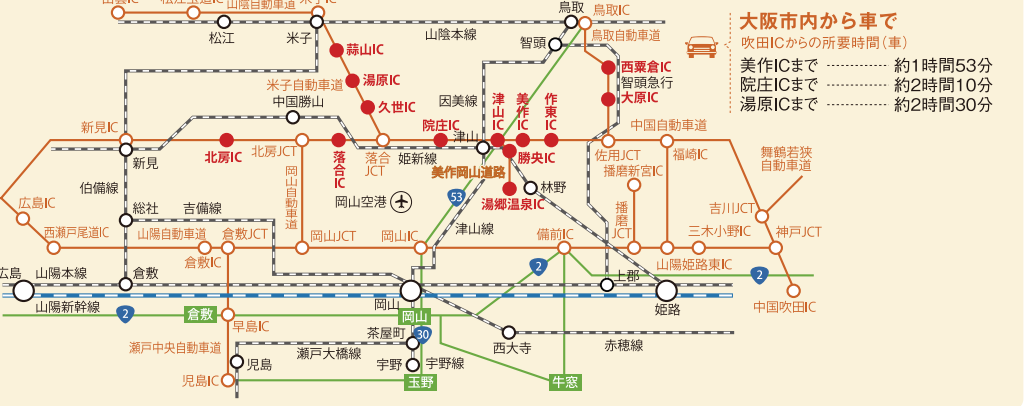



spot.06

旬の料理と  
ギャラリーと  
温かい雰囲気に  
包まれた。

温もりを感じる優しい雰囲気の店内。料理にはおもに地元の食材を使用し、旬を楽しめるものを用意。年12回開催される県内外作家の作品展にも注目。

カフェ&ギャラリー てあ  
真庭市三田51  
TEL.0867-44-5558  
営業11:00~16:00、18:00~22:00 (休木曜)



Katsuyama



Katsuyama

spot.07

魅入的なモダン空間で  
時を忘れたのんびりと。

印象的な大きな梁や柱…。  
醤油蔵を改築したモダンな空間。  
季節替わりのパフェや引きたて  
豆から淹れるこだわりのコーヒー  
とともに至福のひとつときを。

cafe うえのたん  
真庭市勝山162-3  
(勝山文化往来館ひしお内)  
TEL.0867-44-5880  
営業11:00~17:00 (休水曜)

勝山の景観を愛しながら  
石釜ピッツァを楽しむ。

JR中国勝山駅よりほどなく好立地。  
石釜で焼かれたピッツァと  
ともに楽しもう。

spot.08



Katsuyama

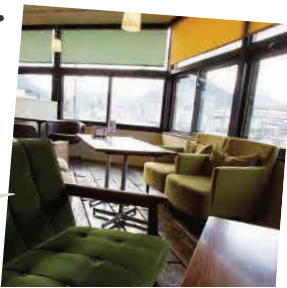

CAFE bird  
真庭市勝山416-1  
TEL.0867-44-3001  
営業11:30~15:00(ランチ) /  
15:00~16:00(カフェ) /  
18:00~22:00(ディナー)  
(休月曜・第3火曜)

spot.09

Kuse

本場の味を  
感じながら  
田舎風景にうっとり。

石釜を構えるオープンキッチンが印象的な明るい  
店内からは田園風景も楽しめる。“本場の味”にこだわ  
りを持つピッツァは、軽めの食感で風味も秀逸。

イタリア料理 ピッツェリア イルターポーロ  
真庭市三崎798-3  
TEL.0867-42-5526  
営業11:00~15:30(OS14:30) / 17:30~22:00(OS20:30)  
(休水曜・不定休)



真庭市・新庄村 周辺

西エリア



Here!

古民家とバリの融合  
無二の世界観に癒されて。

築100年の古民家×バリの落ち着いた  
空間。こだわりのコーヒーは、抽出  
方法を3種類からセレクトできる。手作  
りのスイーツとともにほっこり時間を。



かびばらこーひー  
真庭市勝山158  
営業10:00~17:00(土・日曜9:30~17:00)  
(休月~水曜)



Katsuyama

spot.05

spot.04



Shinjosen

甘めのつゆと牛丼の具がたっぷり  
かかって、なめらかなお餅との相性は  
抜群。一度食べるとクセになる味。

お食事処 夢ひめ  
新庄村2190-1 TEL.0867-56-2908(道の駅「メルヘンの里 新庄」)  
営業11:00~16:00 (休水曜(冬期))

自然や風情 を満喫した後、  
ホットひと息 つけるスポットが  
充実 していますよ。



spot.02

Hiruzen 山羊と羊がお出迎え、  
チーズ農家の小さなお店。

自家製チーズを目当てに遠方からも。  
店内ではチーズを使ったメニューもいた  
だけます。数に限りがあるので、お早めに。

IL RICOTTARO(イール・リコッタロ)  
真庭市真山中福田960-31  
TEL.0867-44-1255  
営業4月~11月11:00~15:00予定  
(休火曜~金曜 ※12月~3月は冬期休業)



spot.01  
真庭産ワインに  
ガレット、高原の  
香りと爽快感を。

ショップやカフェを併設したワ  
イン醸造施設。真庭の山葡萄  
から生まれたワインは高原の爽  
やかな風を感じるほど。真庭産そ  
ば粉を使ったガレットも人気。

ひるぜんワイナリー  
真庭市真山上福田1205-32  
TEL.0867-66-4424  
営業4~11月9:00~17:00、12~3月10:00~16:00  
(休火曜(祝日の場合は翌日))

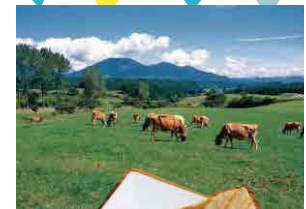

Hiruzen

spot.03  
真庭の地で  
食べたいものを作り、  
そめる食卓に。

食卓にあるのは麦湯や中和の林  
檜ジュース、玄米もちなどのおやつ。  
すべて自然栽培で作ったものです。

真庭市真山下和1418-2  
TEL.0867-45-7145  
営業日曜・月曜11:00~17:00

農繁期は不定休のため、営業日や当日のメニューは  
ホームページでご確認ください。  
(休火曜~金曜、土曜不定休)



Hiruzen

森山は深緑浴、キャンプ、紅葉狩りと四季を通じて楽しめます  
ひるぜんワイナリー  
植木啓司さん



湯原の温泉は旅館だけでなく露天風呂や手湯・足湯などでも楽しめます。  
トラベルシリウス  
芦田 浩芳さん



湯原のシンボル  
はんざぎが  
チョコに  
はんざぎチョコ350円



- 1 植木啓司さん(ひるぜんワイナリー)
- 2 ひるぜん焼そば
- 3 ひるぜん焼そば 好いどん会
- 4 新庄もつぎ隊&ひめっ子
- 5 湯原温泉の男子たち
- 6 芦田浩芳さん(トラベルシリウス)
- 7 旧遷善尋常小学校
- 8 はんざぎチョコ(真庭観光情報センター)
- 9 まにワッショイ(配膳ボーイズ)
- 10 神庭の滝
- 11 北房ほたる
- 12 醍醐桜
- 13 和田義海さん(普門寺)



四季桜と紅葉の  
コントラストの素晴らしい景色  
をご堪能ください  
普門寺  
和田義海さん

湯浴み着の貸し出しあり

砂湯を女性でも気軽に楽しめるよう、透けにくい張り付かない安心の素材で、女将さんたちが湯浴み着をプロデュースしました。コレでお湯に入っても安心です。



砂湯  
真庭市湯原温泉  
TEL.0867-62-2526  
(湯原観光情報センター)



WEST AREA onsen data  
湯原温泉  
Yubara onsen

無料開放の砂湯をはじめ自然湧出する温泉が多く、しかも湯量は豊富!

湯原ダムを背景にし、旭川沿いに温泉街が広がる湯原温泉。全国露天風呂番付“西の横綱”に選ばれるほどの名湯で昔から庶民の癒しスポットとして親しまれています。現在は、人間ドックプラザなどヘルスケアでも大注目。



小さな世界を体験するとんぼ玉作り。



ガラス細工はどれもオリジナルの一点もの。体験工房ではとんぼ玉とステンドグラスのガラス作りもOK!  
ガラス工房とよもと  
真庭市湯原温泉112  
TEL.0867-62-2767



昔なつかしのスパゲッティ



お肉屋さんの手作りコロッケ



はんざぎサブレ

アツアツの鉄板の上で、ナポリタンとミートソースの2種類の味が楽しめます。

喫茶サボテン  
真庭市湯原温泉135-3  
TEL.0867-62-2644

冬のシーズンには期間限定の“ししコロッケ”が登場!

久本精肉店  
真庭市湯原温泉111  
TEL.0867-62-2612

さんしょう風味のココアサブレ。

真庭観光情報センター  
真庭市湯原温泉143-2  
TEL.0867-62-2526



若旦那がおすすめる街歩きスポット



手湯足湯

手と足を同時に温めることでより高い温浴効果が期待できます。



温泉薬師堂

失ったものが帰ってくるお薬師様として信仰を集めています。

はんざぎ (特別天然記念物) オオサンショウウオ



はんざぎねふた

伝説の大ハンサキを祀った「はんざぎ大明神」の祠もあり、毎年8月8日には「はんざぎ祭り」が行なわれ、青年部制作の「はんざぎねふた」も登場します!

はんざぎ大明神



箸置きに!



鏡野町の山の幸を  
詰めた「やまじり」  
シリーズ。

季節ごとに「春べっぴん」「べっ  
びん もみじ」「マタギ弁当」として、  
道の駅奥津温泉、みずの郷奥津  
湖などで販売。

鏡野やま弁クラブ のもの Kagamino  
TEL.0868-44-2581

Tsuyama spot. 15

ホルモンとうどんの  
相性が生んだ逸品!

新鮮な牛ホルモンに、絶妙な味噌ダレがから  
みあった全国区の津山ご当地グルメ。香りは芳  
ばしく食欲をそそります。



津山ホルモンうどん 検索

上品あっさり味の  
津山の「そずり鍋」。

うま味が詰まった、骨まわりから  
そずり(削り)取った牛肉と、地元  
産の野菜や豆腐を入れた醤油  
ベースのお鍋。

TEL.0868-22-9760  
(津山飲食業組合)

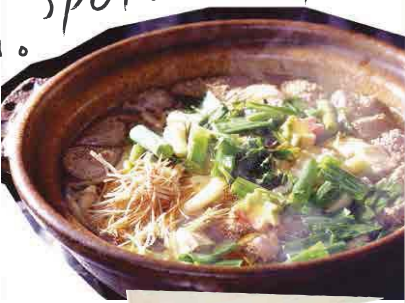

spot.17

おいしい棚田米と  
新鮮たまごが会って。

棚田米と産みだてのたまご。シン  
ブルな組合せから生まれた大ヒットメ  
ニュー。おかわり自由です。

食堂かめつち。  
美咲町原田2155  
TEL.0868-66-1123  
(美咲物産)  
(営9:00~16:30 (OS))

spot.18



Misaki

スナック感覚でいただく  
かわいいコロケ。

久米南町特産のユズの皮入りコロケ。毎  
月第2・4土曜日にサンサンくめなんで販売中。

サンサンくめなん  
久米南町下二ヶ1369-1  
(営8:30~18:00 (11~3月は~17:00))



spot.19

Kumenan

like the  
Mother's recipes



Kagamino

どこか懐かしい料理  
は約30種類。具だくさ  
んの温かい味噌汁にご  
飯がおいしい。ランチバ  
イキング1200円。

道の駅 奥津温泉「温泉亭」  
鏡野町奥津463  
TEL.0868-52-7178  
(営11:00~15:00 (OS14:30))  
(休火曜)

旬菓匠くらや  
稲葉伸次さん



中央エリアに はほっこりする  
個性豊かな庶 民派グルメが  
そろって います。

spot. 11

芽萐き屋根の小さな  
農村レストラン。

だんご汁、山菜の天ぷらなど、採  
れたての山菜や野菜の田舎料理を  
ゆっくりと味わえます。冬期は休業。

うたたねの里 いっぶく亭  
鏡野町上齋原1805-12  
TEL.0868-44-2488  
(営9:00~16:00 (4月中旬~11月末))



Tsuyama spot.12



梅餡と白味噌餡が餅と  
絶妙にマッチした「衆楽雑菓」。

城下町・津山を代表するお菓  
子「いちま」や人気の「ワッ  
フル」など、お菓子の種類が豊  
富で、目移りしそうです。



旬菓匠くらや  
津山市沼77-7  
TEL.0868-22-3181  
(営9:00~19:00 休水曜不定休)

Joshi-Tabi  
Mimasaka no kuni  
CENTRAL  
AREA

中央エリア



津山市・鏡野町・  
美咲町・久米南町周辺

spot. 13



地元産の小麦粉を使い、美咲町の黄  
福のレンガを活用した石窯で焼き上げま  
す。「じらいす」は食堂かめつち。の前で  
販売しています。



じらいすの店  
美咲町原田2155  
TEL.0868-66-1123  
(美咲物産)  
(営10:00~15:00  
(4月1日~10月31日の土日祝))

シアワセ工房  
美咲町原田2155  
TEL.090-8207-7089 (前野)  
(営10:00~15:00 休木曜、年末年始)

spot.14

地元のおばちゃん  
たちが作る田舎料理を  
バイキングで。



Misaki

Kagamino

どこか懐かしい料理  
は約30種類。具だくさ  
んの温かい味噌汁にご  
飯がおいしい。ランチバ  
イキング1200円。





豊かな自然を満喫した後は、  
山里の美人の湯で  
ほっこりしましょう  
花美人の里  
高橋隆弘さん

Beauty!!



美しい棚田近くで  
アーティスト活動と  
カフェ、ヨガ教室をやっています  
キッサコ(アート&ヨガ道場 喫茶去)  
楽◎画鬼さん

CENTRAL AREA  
Joshu-Tabi

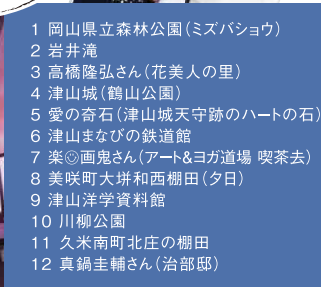

- 1 岡山県立森林公園(ミズバショウ)
- 2 岩井滝
- 3 高橋隆弘さん(花美人の里)
- 4 津山城(鶴山公園)
- 5 愛の奇石(津山城天守跡のハートの石)
- 6 津山まなびの鉄道館
- 7 楽◎画鬼さん(アート&ヨガ道場 喫茶去)
- 8 美咲町大崩和西棚田(夕日)
- 9 津山洋学資料館
- 10 川柳公園
- 11 久米南町北庄の棚田
- 12 真鍋圭輔さん(治部邸)



農村型  
リゾートセンター治部邸で  
ゆったりとした  
時間を過ごしませんか  
治部邸  
真鍋圭輔さん

「足踏み洗濯」は  
奥津橋のたもとで  
見られる  
温泉街の  
シンボル。

かつて熊や狼を見張りな  
がら川から湧き出る湯で洗  
濯していた名残で、現在は  
3月~12月美演体験あり。

足踏み洗濯  
鏡野町奥津川西  
TEL.0868-52-0610  
(奥津温泉旅館組合)



CENTRAL  
AREA  
onsen data

奥津温泉  
Okutsu onsen

自家源泉の贅沢な湯で、  
お肌は白くすべすべに。  
本物志向の方に好評。

約400年もの長い歴史と伝統を持つ静  
かな、秘湯の雲気漂う温泉地。お湯はアル  
カリ性の単純温泉、「美人の湯」として人気を集  
めています。野鳥のさえずりや、季節ごとの景観が  
楽しめ、体の芯までほっこり。

Okutsu

spot.20

Healthy  
Smoothie!

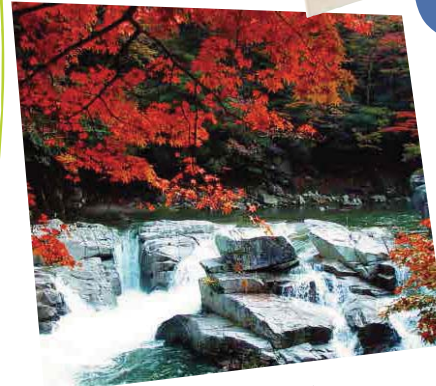

美人の湯で  
ほっこりしたあと、  
里山のカフェで  
贅沢な時間を。

鏡野町で採れたトマトやイチゴ、ピ  
オーネと山田養蜂場の里山ハチミツ  
が融合したオシャレで真面目  
なスムージー♪



かがみの里山カフェ  
「OKU no MA」  
鏡野町奥津川西261  
奥津温泉花美人の里  
TEL.0868-  
54-7655  
(かがみの  
ツーリズム研究会)  
営業12:00~19:00  
(4~11月の土日祝)



まるで絵画のような、  
自然が産み出すアートを鑑賞。

清流としても有名で野鳥や植物も多く、新緑や紅葉な  
ど、四季折々の変化が楽しめるまさに自然の芸術です。

奥津溪  
鏡野町奥津川西  
TEL.0868-52-0711(鏡野町観光協会)

世界的に珍しい  
ウランガラスを  
テーマにした美術館。

幻想的な緑色の蛍光を放つ様は幻想  
的です。展示のほか、自分だけの思い出  
ができる吹きガラス体験の工房もあり。

妖精の森ガラス美術館  
鏡野町上齋原666-5  
TEL.0868-44-7888  
営業9:30~17:00 休火曜



spot.  
21

Kamisaibara



Nagi

spot.28

作品=空間を  
一体化した体験型  
美術館の先駆け。

建築家・磯崎新が設計の建物と現代  
アーティストの作品が一体化。空間展示  
と周辺の自然との調和が魅力。

奈義町現代美術館  
奈義町豊沢441  
TEL.0868-36-5811  
営9:30~17:00(入館は~16:30)  
休月曜、祝日の翌日

優しい木の温もりの中で、  
香り高い自家製そばを味わおう。

木の香りが心地良い、木工家具など創  
作家具の販売、ギャラリー。併設のカフェ  
では、手打ちそばを味わえる。



spot.29

そばカフェ木楽 / 木楽ギャラリー  
奈義町高円1962-1  
TEL.0868-36-5850  
営10:00~日暮れまで  
(そばランチタイム11:00~14:00)  
休月曜・火曜(祝日は営業)



Nagi

spot.30



木工体験や季節ごとの  
森林体験ツアーあり。

地元の間伐材を使って家具やインテリア、  
スプーンなどのカトラリーづくりを体験できる  
DIYコーナーやイベントを開催しています。

西栗倉・森の学校  
西栗倉村影石895  
info@nishihour.jp  
4月4日(土)より営業予定  
営10:00~17:00 冬期休業有り

Nishiwakura

spot.31 一日一組  
一棟貸しの下宿



日本最古の芽芽の家だった古民家  
を改造した1日1組限定的の宿です。  
宿泊予約の無い日はランチやカフェ  
もしています。

天徳寺  
西栗倉村長尾818-2  
TEL.0868-75-3777(要予約)

現代玩具博物館  
オルゴール夢館  
橋爪宏治さん

深く美しい緑  
個性的  
見どころが  
と、おもちゃの街、  
な美術館。  
充実しています。



東エリア



Here!

美作市・勝央町・  
奈義町・西栗倉村 周辺

Joshi-Tabi  
Mimasaka no kuni  
EAST  
AREA



「愛」情たっぷり「憂」しいパン  
「和」みの「家」でホッと一息。

ご夫婦が温かく迎えてくれる。パンとカフェのお店。心と身体  
に優しいパンがずらり。早めの来店がおススメ。

Mimasaka  
天然酵母ぱん&カフェ あいゆうわいえ  
美作市湯郷323-10  
TEL.0868-72-0772  
営10:00~18:00※パン売切次第閉店  
休水曜・木曜

spot.22

spot.23



美作産の  
鹿草を使った  
クラフト体験!

明治から昭和にかけて作  
られた古道具や、国内外から  
集めた雑貨がずらり。クラフ  
ト体験は1,080円~。

35R/kokochi (サンゴアール ココチ)  
美作市湯郷797  
TEL.0868-72-3550  
営10:30~18:30 休水曜、不定休



Mimasaka

spot.25

イチゴ狩りやパン作りなど  
体験メニュー充実。

アスレチックやふれあい動物園、宿泊施設などが  
ある体験型の農業公園です。入園は無料ですよ。

おかやまファーマーズ・マーケット ノースヴィレッジ  
勝央町岡1100  
TEL.0868-38-1234  
営9:00~17:00(夏休み期間は~18:00)  
休火曜(12月~2月は火曜・水曜)



spot.27

Shoo

採れたて野菜を  
イタリアンで堪能  
時を気にせず  
訪れてみて。

イタリア料理  
piao nono (ピアットノノ)  
勝央町勝間田586-4  
TEL.0868-38-1183  
営11:00~23:00(OS22:00)  
休火曜

湯郷温泉街で人気の  
吹きガラス体験!

吹きガラス体験やガラス作り(要予約)ができま  
す。工房で作られたガラス作品の購入もできます。

Glass Studio TooS  
美作市湯郷813-2  
TEL.0868-73-6115  
営9:00~18:00(体験10~17時) 休水曜、不定休



Mimasaka

spot.24

モダンなgrafの家具に囲ま  
れご当地パフェを召し上がれ。

レトロな温泉街に溶け込んだ、和モダンなカフェ。地  
元特産の作州黒豆を使ったフードやスイーツが充実。

DOT CAFÉ(ドットカフェ)  
美作市湯郷799  
TEL.0868-72-1559  
営11:30~14:30(OS14:00)・土日祝は~15:00(OS14:30)・  
18:00~23:30(OS23:00)  
休月曜(月曜が祝日の場合は翌日休)

地元で採れる旬の野菜を使ったイタ  
リアンレストラン。併設のギャラリーで  
は、地元作家の作品の展示販売も。



Shoo

spot.26



美作市の海田では江戸時代からお茶が作られていたんですよ  
クオリティー美作  
下山桂次郎さん



勝央町特産のももやぶどうで作ったスイーツもお出ししています  
イタリア料理 piatto nono  
野々上大介さん

Delicious!!



EAST AREA Joshi-Tabi



- 1 ベルビール自然公園(愛の鐘)
- 2 下山桂次郎さん(クオリティー美作)
- 3 美作市作東美術館
- 4 湯郷美人いちごぶりん
- 5 智頭急行・宮本武蔵駅(ハート窓)
- 6 勝央町のフルーツ
- 7 野々上大介さん(piatto nono)
- 8 作州黒(枝豆)
- 9 菩提寺の大イチョウ
- 10 若杉天然林
- 11 那岐山麓「山の駅」
- 12 遠山健一朗さん(奈義町現代美術館)

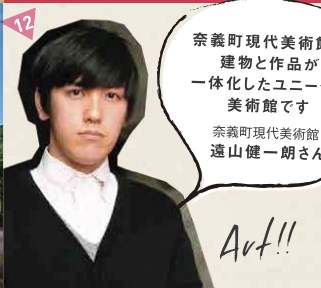

奈義町現代美術館は建物と作品が一体化したユニークな美術館です  
奈義町現代美術館  
遠山健一朗さん

Art!!

## 面白〜いカタチの無料の足湯スポット。

温泉街の中心部にあり、美作から京都まで三步で行ったという地元の巨人伝説“三步太郎”の足型をモチーフに。

**足湯**  
美作市湯郷566-1  
営10:00~18:00(11月~2月)  
10:00~19:00(3月~10月)  
(湯郷温泉観光協会)



街を歩いて見つけよう!



からくり時計

円仁法師の像

湯郷温泉 泉源地



EAST AREA onsen data

## 湯郷温泉 Yunogo onsen

散策路リニューアルで、見どころも満載、浴衣でそぞろ歩きたい。

白鷺が足の傷を癒している様子を見て円仁法師が発見したと言われる別名「鷺の湯」。温泉街を散策していると足湯スポットや、昭和レトロな雰囲気が漂う施設がこちらにあり、幅広い客層に親しまれています。

spot.32 湯郷温泉は注目スポット満載!



## 世界の玩具とアンティークオルゴールのミュージアム。

オルゴールやからくり人形、ドイツ・スイスの木のおもちゃなどを展示するほか、オルゴールコンサートも開催しています。

現代玩具博物館・オルゴール夢館  
美作市湯郷319-2  
TEL.0868-72-0003  
営9:30~17:00 (休水曜)

## 巨大な模型ジオラマの中を列車が、ガタンゴトン!

昔懐かしい湯郷温泉街をイメージした田舎の風景が館内に。レンタルレールで遊べるスペースもあります。



てつどう模型館&レトロおもちゃ館  
美作市湯郷312  
TEL.0868-72-0061  
営9:30~17:00 (休水曜)

## 昭和の街並みと生活スタイルが満載。

古き良き時代へタイムスリップ!昭和の世代には懐かしいものも、若い世代には新鮮な驚きの癒しスポットです。

あの日のおもちゃ箱・昭和館  
美作市湯郷557-1  
TEL.080-6218-4349  
営9:30~18:00 (休水曜)



SHIMOYAMA'S GREEN TEA  
美作市湯郷797  
営10:00~18:00 (休火曜)



## かわいいハート型の絵馬があります。

温泉街の一角にあり、湯郷温泉の氏神様とされています。最近ではパワースポットとして注目されていますよ。

湯神社  
美作市湯郷664  
TEL.0868-72-0374  
(湯郷温泉観光協会)



ヒトテマキット スプーン  
750円



（株）西栗倉・森の学校  
西栗倉村影石895  
TEL.0868-73-0338

特産の  
蛭とうがらし  
を使った  
ドレッシング

蛭とうがらし  
ドレッシング  
「辛美人」  
500円



しっとり、もちもち

はちみつどら焼き  
160円



山田養蜂場  
お菓子工房「ぶんぶんファクトリー」  
鏡野町円宗寺51-1  
TEL.0868-54-3855

自然とジャージー牛が生んだ逸品



蒜山ジャージー贅沢  
ヨーグルト90gカップ  
164円

蒜山酪農農業協同組合  
真庭市蒜山中福田958  
TEL.0867-66-3645

女性社員  
+  
若い職人が  
手がける



GOZENSHU9 (NINE)  
500ml レギュラー 900円ほか

（株）本店  
真庭市勝山116  
TEL.0867-44-3155

ヤマゴドウから  
造ったワイン

ひるぜんワイン  
360ml 赤 1,500円  
ロゼ 1,200円

ひるぜんワイナリー  
真庭市蒜山上福田1205-32  
TEL.0867-66-4424



自然栽培の  
米  
自然栽培の  
米  
自然栽培の  
米



蒜山あられ  
450円

蒜山耕藝  
真庭市蒜山下和2759  
TEL.0867-45-7145



かつやま紅茶 ティーバッグ  
500円

富原製茶組合  
真庭市若代2828-1  
TEL.0867-46-2935

旅といたらやっぱお土産。  
Local Foods, Traditional Goods,  
New Items, and more!

帰ってみんなにお裾分け!!

# 美作国で見つけた お土産たち

ローカフェイン  
でスッキリした飲み口

下山さんちのほうじ番茶  
596円



湯郷の35R/ココチ、  
フラワーショップ キクチ他で販売。  
クオリティー美作  
美作市海田1962  
TEL.0868-72-2793

どぶろく湯郷  
白 720ml 1,650円  
紅 720ml 1,950円



フォーシーズン湯郷  
美作市湯郷878-1  
TEL.0868-72-8822



作州黒豆  
使ったチョコ



黒豆きなこ  
チョコレート  
380円

湯郷温泉旅館協同組合  
美作市湯郷323-2  
TEL.0868-72-2636

津山ロール 1,300円



津山市、鏡野町、美咲町の和洋菓子店が  
それぞれ個性的なロールケーキを作っています。

和洋菓子職人が  
趣向を凝らした

湯郷温泉の  
美肌成分が  
お肌を癒します

美肌ミスト 1,080円

美肌フェイスマスク  
420円



湯郷温泉旅館協同組合  
美作市湯郷323-2  
TEL.0868-72-2636

久米南町  
特産の  
やずの味かい

くめなん柚子  
こんがりマドレーヌ  
3個380円



サンサンくめなん  
久米南町下ニヶ1369-1  
TEL.086-728-3132  
(JAつやま 久米南支店)

Nagi Shiro プリン  
250円

Cafe&Deli CHURRO  
奈義町豊沢292-17  
TEL.0868-36-3088



かしの木サブレ 100円  
金時太鼓 135円

御菓子司 板屋  
勝央町岡25-1  
TEL.0868-38-2070



黒豆のパウンドケーキ  
160円

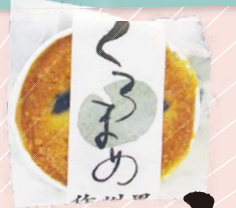

ジャックと豆の木  
勝央町平1215-1  
TEL.0868-38-6623

お肌に  
優しい  
スキンローション

湯原温泉  
うるおい肌水  
1,296円

真庭観光情報センター  
真庭市湯原温泉143-2  
TEL.0867-62-2526



読者のみなさまへ